



2020

COFFEE&COMMUNICATION
CCS
COFFEE

ログハウス風で家庭的なくつろげるお店

& WOOD cafe

愛知県
あま市
山之越



店に入ると森の中にいるような香りで、くつろぎの空間に包まれます。木を基調とした店内で美しくお洒落なママさんと気さくで評判のお父さんが笑顔で迎えてくれます。

コーヒーは、ポットサービスで2杯分とたっぷり。ランチは全て手作りで、遠方からのリピーターのお客様も数多く、数量限定のランチは大人気で毎日早い時間に売り切れるほど。

ティータイムには手作りのお菓子付きもうれしいサービスです。



- ブレンドコーヒー ¥400
- ◆モーニングサービス
6:30~10:45
日替り or パター 2種類
- ◆ランチサービス
11:30~売り切れ次第終了
日替りランチ ¥850
週替りランチ ¥850
ハンバーガーランチ ¥900



- 営業時間
6:30~18:00
- 定休日 毎週水・木曜
- 席数 20席

P 6台

【名鉄津島線木田駅北口徒歩5分】
あま市山之越東切2-21

スタイリッシュでサービスあふれるお店

Nico Cafe 小牧店

愛知県
小牧市
小牧



とてもお洒落な印象を受けるお店の内装は、赤と黒の2色で統一されています。コーヒーはお店自慢のオリジナルブレンドコーヒーで、ニコカフェでしか味わえない味です。挽き売りコーナーには豊富なコーヒーがならんでいて、お客様の好みにお応えできる品揃えです。

パスタはいつでも大盛無料で沢山食べる人にうれしいサービスがあります。淹れたてのおいしいコーヒーとの相性バッチリの焼きたてのワッフルはフワフワで甘さ控えめです。オムライスは4種類のソースが選べて、どのソースにしようか迷ってしまいます。



- ブレンドコーヒー ¥300 M ¥350
- アメリカンコーヒー ¥300 M ¥350
- ◆モーニングセット
10:00~11:30
Aセット厚切りトースト ¥0
Bセット ¥170もあり
- ◆ランチセット
11:30~15:00
パスタ、サラダ、コーヒー付
ワッフルセット 15:00~閉店まで



- 営業時間
10:00~19:00
- 定休日 無休
- 席数 47席
(喫煙15席・禁煙32席)

P 415台
(ラビオ地下駐車場)

【名鉄小牧線 小牧駅から徒歩8分】
小牧市小牧3丁目555 ラビオ1F
TEL 0566-71-9802

ママさんの魅力あふれるお店

珈琲 フーガ

愛知県
江南市
前飛保町



お店に入るとオーシャンブルー色の椅子が目を引きのお店です。一人で切り盛りするパワフルでお茶目なママさんが迎えてくれます。コーヒーは豆を挽いてから一杯出しでお客様に提供されています。モーニングやランチも手づくりで美味しいと評判です。ママさんとお客様との会話がはずみ、お店の中はいつも賑やかで明るい雰囲気、一人で来店しても楽しい時間を過ごすことができるお店です。ママさんの愛情たっぷりの一杯出しコーヒーはいかががでしょうか。



- ブレンドコーヒー ¥350
- アメリカンコーヒー ¥350
- ◆日替りモーニングサービス
8:00~14:00
- ◆ランチサービス
11:30~14:00



- 営業時間
8:00~16:00
金曜日PM 12:00まで
- 定休日 第一月曜日
毎週火曜日
- 席数 30席

P 9台

【名鉄犬山線 江南駅から車で9分】
江南市前飛保町寺前 218

コーヒーと手作りの日替り弁当が人気

珈琲 ハウス ヌカリ

三重県
三重郡
川越町



長年、飲食店で修行されたマスターが、1993年に名四国道沿いにオープン。ハンドドリップで淹れたコーヒーとボリュームたっぷりのサンドイッチは地域のお客様に人気です。

また人気の定食には「蛤(はまぐり)」の赤だしが付き。中でも一番人気の「日替りユカリ定食」は、はるばる車で1時間かけて来られるお客様がいらっしやるほど美味しいと評判です。

こちらにお越しの際は、一度召し上がってみてはいかがでしょうか。



- ブレンドコーヒー ¥420
- アイスコーヒー ¥420
- ◆モーニングサービス
6:30~10:30
・他、モーニングセット 2種類
- ◆ランチサービス(平日のみ)
11:30~14:00
・日替りユカリ定食(飲物付) ¥1,100
・定番ランチ 8種類 ¥690~



- 営業時間
6:30~17:00
- 定休日 毎週火曜日
- 席数 40席

P 11台

【伊勢湾岸自動車道 みえ川越ICから車で5分】
三重県三重郡川越町当新田中通4 1 8
TEL 059-363-3903

Delicious Coffee Shop Guide 2020

◎当ガイド パンフレットの目標

一人でも多くの方に本当に「美味しいコーヒー」を味わっていただきたいとの願いから誕生しました。一般的なお店の商圏は大変狭い範囲でしかありません。いつもは「美味しいコーヒー」を提供しているお店の前を通り過ぎていかれるかもしれません。何かの機会に、このガイドパンフレットが来店のおきっかけになり「美味しいコーヒー」を体験する一助になればとの願いから生まれました。

◎セレクションと選定

当委員会内で、全ての調査員が厳密に同じ方法で調査を行っています。

◎年次更新

当ガイドは最新の信頼できる情報を提供する為に毎年新しい版を発行します。一度掲載された店は2年間は掲載しません。



発行/ シーシーエスコーヒー株式会社
「美味しいコーヒーの店」委員会事務局

〒464-0858 名古屋市中千種区千種二丁目16番17号
TEL(052)741-3066(代)
E-mail ccs6363@ccscoffee.co.jp
http://www.ccscoffee.co.jp
メルマガ【コーヒーの達人への道】

☐ コーヒーの達人への道 まくまく 検索
Yahoo!JAPAN等、検索サイトで見つかります。

地域に密着し愛される憩いのお店

五反田



中川区大当郎でオープンされ40年。オープン当時から変わらずネル抽出で淹れたコーヒーは、コクがありまろやかな味わい。朝はご近所の憩いの場所として、午後からはサークル帰りのお客様でいつも賑わっています。パフェなどのデザートやパンメニューも充実しています。あつあつの鉄板を使ったスパゲッティや焼肉はずっと提供されていて、懐かしい良き時代の喫茶店そのまま営業されています。近くにお寄りの際に寄ってみてはいかがでしょうか。



- ブレンドコーヒー ¥350
- アイスコーヒー ¥350
- 炭焼フルーツゼリー ¥530
- ◆モーニングサービス
7:00~10:30
- ◆ランチサービス
11:30~14:00
- ・日替りランチ(飲物付) ¥700~



【近鉄伏見駅から車で3分】
名古屋市中川区大当郎3丁目2101
TEL 050 303-3855



- 営業時間
7:00~22:00
(日・祝日7:00~20:00)
- 定休日 無休
- 席数 53席
- ☐ 13台

懐かしさと温もりにあふれたお店

COFFEE LUNCH ぼぎい



天井まであるすりガラスの仕切りと赤いシートが特徴の椅子が作り出す空間は、昭和のワンシーンを思わせる空間となっています。丁寧にネル抽出したコーヒーが美味しいと評判です。地元の野菜をふんだんに使用した手作りの日替わりランチもオススメで、リピーターのお客様も大勢いらっしゃいます。ゆっくりぼっとできる空間とお食事。そしてオーナーの温かいおもてなしが感じられるお店です。お近くにお寄りの際は是非ご来店ください。身も心も癒される時間間違いなしです。

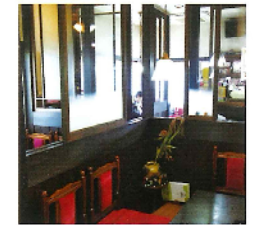

- ブレンドコーヒー ¥390
- ◆モーニングサービス
8:00~10:00
- ・モーニングセット
Aセット ¥1170
(トースト・玉焼き・チーズ・サラダ)
- Bセット ¥1280
(トースト・スクランブルエッグ・チーズ・サラダ)
- ◆日替りランチ ¥650 コーヒー付 ¥780



【JR・名鉄蒲郡駅から徒歩10分】
愛知県蒲郡市御幸町18-13
TEL 0533-69-6159



- 営業時間
8:00~18:00
- 定休日
毎週月曜日
第1日曜日
- 席数 38席
- ☐ 6台

地元で愛され続ける憩いの喫茶店

喫茶 ジュリアン



名鉄知多武豊駅前にお店を構える創業51年目の歴史ある喫茶店です。ママさんの熟練された技術でネル抽出されたコーヒーは、すっきりした味わいでおかわりしたくなります。また、ママさんが真心こめて作る食事メニューも豊富です。中でもランチタイムに提供している常連さんだけの裏メニューの日替わり魚定食は大変好評で、今ではおすすめメニューになっています。つついし長居したくなる落ち着いた店内の雰囲気とお食事メニューで、1度足を運ぶとまた行きたくなるお店です。



- ブレンドコーヒー ¥380
- アメリカンコーヒー ¥380
- 紅茶 ¥380
- ◆モーニングサービス
7:00~10:30
- ドリンク各種にトーストが付けられます
- ◆おすすめメニュー(ドリンク別)
日替わり魚定食 ¥700
- スパゲッティ・イタリアン ¥550



【名鉄知多武豊駅から徒歩2分】
【武豊インターから車で10分】
愛知県知多郡武豊町道崎5 7-8
TEL 0569-72-0375



- 営業時間
7:00~20:30
- 定休日
第3火曜日
- 席数 34席
- ☐ 10台

2018年 美味しいコーヒーの店

レトロな地下街の純喫茶
伏見珈琲館
名古屋市中区錦2-13-24 伏見地下街

身も心も満たしてくれるカフェ
カフェdeコパン
名古屋市中川区長瀬1-203 Gold 玉庭・中川店入口

地元で密着したアットホームな喫茶店
コーヒー・食事 ヤマ
名古屋市中西区枇杷島1-11-2

ハンドドリップと手作りスイーツのお店
桜道Cafe
名古屋市中南区豊田5丁目21-2 平和館内

落ち着いた店内でゆったり寛げるカフェ
南欧風珈琲店 欧香 OH-KA
愛知県海部郡蟹江町大字今川東下 11-6

半世紀変わらぬ品質とサービスを提供
ファミリー喫茶 やま
愛知県知多郡東津町大字森岡字下今池 1-95



2019年 美味しいコーヒーの店

アットホームなお店
おうちごはん&珈琲の店 orsetto
名古屋市中村区曙町3丁目17番地の3

笑いの絶えない明るいお店
喫茶・軽食 マサ
名古屋市中川区露橋2丁目1 5-1

地元で密着した落ち着いた雰囲気のお店
メルヘン
名古屋市中北区如蔵4丁目9 3 2

いつも明るくにぎやかなカフェ
cafe 花花
愛知県愛西市北一色町西田前7 6-2

シェフの真面目な仕事が高い支持を得る
はなそのダイニング
愛知県半田市花岡町1丁目1 1-1

家庭的な昔ながらの喫茶店
cafe ふうせん
三重県鈴鹿市国府町5709-28